

PROGRAMA

# 1<sup>ER</sup> CONGRESO INTERNACIONAL CONECTA PERINATAL - ASMI WAIMH-ESPAÑA



## FAMILIAS Y CRIANZAS: ENCRUCIJADAS ACTUALES

[CONGRESOPSIPERINATALIDAD.COM](http://CONGRESOPSIPERINATALIDAD.COM)

ONLINE

20, 21 y 22 Febrero **2025**

- Madres y padres
- Obstetras
- Matronas, Matronos
- Neonatólogas, Neonatólogos
- Pediatras
- Fisioterapeutas
- Psiquiatras
- Psicólogas, Psicólogos
- Atención temprana
- Trabajadores/as sociales
- Antropólogos, Antropólogas
- Etnógrafos, Etnógrafas
- Abogadas, Abogados
- Jueces, Juezas
- Profesorado
- Logopedas
- Psicomotricistas
- Otros



**ASMI - WAIMH España** ASMI ES

ASOCIACIÓN PARA LA SALUD MENTAL INFANTIL DESDE LA GESTACIÓN

en alianza con



**Conecta Perinatal** CONECTAPERINATAL.COM

ALIANZA HISPANOHABLANTE POR LA SALUD MENTAL PERINATAL



## ÍNDICE DEL PROGRAMA

- PRESENTACIÓN	03
- PROGRAMA	05
- PONENTES Y PONENCIAS	05
- COMITÉ DE HONOR	06
- NORMATIVA GENERAL TRABAJOS	07
- PONENCIAS CENTRALES Y SIMPOSIOS	08
- PÓSTERS	09
- COMUNICACIONES LIBRES	10
- FECHAS CLAVE	11
- INSCRIPCIONES Y TARIFAS	12

### - HORARIOS DEL CONGRESO

#### - SIMPOSIOS Y PONENCIAS DEL CONGRESO

Jueves 20

Viernes 21

Sábado 22

#### - ENTIDADES ORGANIZADORAS

- WAIMH

- ASMI

- CONECTA PERINATAL

- ENTIDADES DE CONECTA PERINATAL

- RECONOCIMIENTO DE INTERÉS SANITARIO

- COMITÉ ORGANIZADOR

- SPONSORS



## PRESENTACIÓN

Este 1º Congreso Internacional de CONECTA PERINATAL – ASMI WAIMH-España, se celebrará online los días 20, 21 y 22 del mes de febrero de 2025.

Constará de doce simposios además de numerosas ponencias centrales a cargo de especialistas internacionales de referencia pertenecientes al campo de la salud mental perinatal, infantil y de la familia.

La organización de este congreso corre a cargo de la Alianza Hispanohablante por la Salud Mental Perinatal y de la Familia “Conecta Perinatal” (<https://conectaperinatal.com>) y de ASMI WAIMH-España (<http://asmi.es>), con la estrecha colaboración de la WAIMH Mundial (<https://waimh.org>), de la Alianza Global para la Salud Mental Materna (GAMMH) (<https://www.gammh.org>), y de l’ Association Européenne de Psychopathologie de l’ Enfant et de l’ Adolescent (<https://www.aepea.org>).

El objetivo de este congreso sobre “Familias y crianzas: encrucijadas actuales” es el de promover cuidados de calidad para la salud mental de las madres, de los padres y de sus bebés desde la preconcepción.

La familia, como núcleo fundamental de la sociedad, desempeña un papel crucial en el desarrollo y bienestar de sus miembros. En este congreso, exploraremos las encrucijadas a las que se enfrentan las familias en la crianza de sus hijos y cómo los profesionales de diversas disciplinas y lugares geográficos pueden contribuir al fortalecimiento de estas unidades vitales.

El congreso pretende facilitar el encuentro, la comunicación científica, los intercambios interdisciplinarios y el desarrollo de alianzas regionales, nacionales e internacionales solidarias, entre servicios sociosanitarios públicos y privados y las entidades públicas o privadas defensoras de los derechos de las familias.

**“La crianza es un viaje lleno de desafíos y oportunidades.”**

Este congreso nos brinda la oportunidad de aprender, compartir y fortalecer la red de apoyo que es la familia. Juntos, podemos construir un mundo donde cada niño, cada niña, crezca rodeado de amor, cuidado y respeto.





## ALGUNOS DE LOS TEMAS QUE PODRÁN ABORDARSE:

### 1 Desafíos en las Crianzas

Diversidad Familiar: Abordaremos la diversidad de estructuras familiares y cómo influyen en la crianza.

Tecnología y Crianzas: ¿Cómo afecta la tecnología a la relación entre padres e hijos?  
Equilibrio Trabajo-Familia: Analizaremos estrategias para conciliar responsabilidades laborales y familiares. La crianza en circunstancias de emergencia y extremas.

### 2 Salud y Bienestar Familiar

Salud Materno-Infantil: Examinaremos avances en obstetricia, neonatología y pediatría, reproducción asistida...

Salud Mental: ¿Cómo impacta la salud mental de los padres en la crianza y viceversa? ¿Qué estrategias y programas de prevención de la psicopatología perinatal, infantil y parental se fomentan en distintos lugares del mundo?

Atención Temprana: Importancia de la detección y apoyo temprano en el desarrollo infantil.

### 3 Perspectivas Sociales y Culturales

Antropología y Etnografía: Analizaremos las diferencias culturales en la crianza y los modos de cuidar a las familias.

Aspectos Legales: ¿Qué desafíos legales enfrentan las familias en la actualidad?

Arquitectura y Espacios Familiares: Exploraremos cómo el diseño de viviendas afecta la vida familiar y escucharemos propuestas para cuidarla.

### 4 Educación y Desarrollos Infantiles

Logopedia y Psicomotricidad: Herramientas para el desarrollo comunicativo y motor.

Educación 0-6: Estrategias psicológicas y pedagógicas para el cuidado de los bebés, de los niños y de las familias.

Formación de Valores: El papel de la familia en la transmisión de valores en distintos lugares del mundo.

## ESTE CONGRESO ACOGERÁ A:

Instituciones, organizaciones y profesionales que trabajan en proyectos relacionados con dispositivos de cuidados conjuntos padre-madre-bebé ambulatorios y de hospitalización; centros de maternidad enlazados con las redes psiperinatales de proximidad; asociaciones de usuarios y familias afectadas; servicios interdisciplinarios para el cuidado de la salud mental perinatal; redes sociosanitarias coordinadas de prevención y seguimiento de la psicopatología perinatal; centros ambulatorios terapéuticos madre-padre-bebé; espacios de acogimiento de la parentalidad; centros materno-infantiles; espacios de acogimiento de los bebés; unidades de prevención y de atención de la psicopatología perinatal; equipos sociosanitarios de atención domiciliaria; equipos sociales de prevención y cuidado de la salud mental perinatal; equipos móviles ambulatorios de atención a domicilio para las familias alejadas de los núcleos urbanos; equipos de matronas, ginecólogos y pediatras; educadores 0-3 sensibilizados en la detección de los signos de sufrimiento de los bebés y de las familias en coordinación con centros de atención temprana; profesorado y profesionales de centro educativos y equipos de orientación educativa; programas de educación y prevención antenatales; programas de detección precoz del riesgo de psicopatología perinatal pre y postnatales; programas de detección temprana de riesgo evolutivo en los bebés; escalas y procedimientos de detección y evaluación temprana y detección del riesgo evolutivo en los bebés; programas y modelos de intervención en las situaciones de riesgo y de manifestación de la psicopatología en los bebés; programas sociales y educativos de sensibilización y prevención de la psicopatología perinatal; investigación social, antropológica y etnográfica relacionada con la perinatalidad, la infancia y la familia.



## PROGRAMA

- Las intervenciones en directo permitirán hacer las preguntas en vivo a los oradores mediante un registro en línea.
- Tanto las ponencias principales como los simposios en Español en simultáneo estarán animados por un coordinador de ponentes y por un moderador de preguntas.
- Las ponencias principales en inglés o español tendrán una traducción consecutiva al español o al inglés.
- T.C = traducción consecutiva.
- Los simposios en alemán, francés, inglés, italiano y portugués dispondrán de un moderador y de una traducción consecutiva al final del simposio por un espacio de 40 min para formular preguntas a los oradores.
- Los textos de las ponencias en alemán, francés, inglés, italiano y portugués, con una duración de 20 min, estarán a disposición de los asistentes en Inglés o en Español antes del inicio del Congreso.

**SALA A**  (Sala plenaria)

**SALA B** 

Más información en  
[www.congresopsiperinatalidad.com](http://www.congresopsiperinatalidad.com)



1<sup>ER</sup> DÍA  
**JUEVES**

**20**

JUEVES 20 MAÑANA  
JUEVES 20 TARDE

2<sup>DO</sup> DÍA  
**VIERNES**

**21**

VIERNES 21 MAÑANA  
VIERNES 21 TARDE

3<sup>ER</sup> DÍA  
**SÁBADO**

**22**

SABADO 22 MAÑANA  
SABADO 22 TARDE

## SOBRE LAS PONENCIAS

- Las intervenciones en directo permitirán hacer las preguntas en vivo a los oradores mediante un registro en línea.
- Tanto las ponencias principales como los simposios en Español en simultáneo estarán animados por un coordinador de ponentes, moderador de preguntas
- Las ponencias principales en inglés o español tendrán una traducción consecutiva al español o al inglés.
- T.C = traducción consecutiva.
- Los simposios en alemán, francés, inglés, italiano y portugués dispondrán de un moderador y de una traducción consecutiva al final del simposio por un espacio de 40 minutos para formular preguntas a los oradores.
- Los textos de las ponencias en alemán, francés, inglés, italiano y portugués, con una duración de 20 min estarán a disposición de los asistentes en Inglés y en Español antes del inicio del Congreso.



## PONENTES

Ana García Blanco  
Antonio Hernández Díaz  
Alain Grégoire  
Alba Roca Lecumberri  
Alejandra Taborda  
Alicia Oiberman  
Bernard Golse  
Bianca Serrano Manzano  
Bruma Palacios Hernández  
Campbell Paul  
Carmen Naranjo Díaz  
Celeste Gómez  
Claudia Yerení Jiménez García  
Cristina López Ferret  
Carmen Carballo Basadre  
Denis Mellier  
Elizabeth Ormart  
Fernando Pérez del Río

Frederic Van der Borgh  
Floencia Balconi  
Gemma Parramon Puig  
Gemma Lerida Millán  
Gina Hernández Santillán  
González María Aurelia  
Itzal Puchol Martínez  
Juan Jorge Michel Fariña  
Jazmín Alfie  
Jennifer Waldheim  
Jordi A. Jauset Berrocal  
Laura Pina Camacho  
Laura Álvarez-Cienfuego Cercas  
Lavinia Manu  
Manuel Hurtado Fernández  
María Aurelia González  
María Ángeles Carranza  
María Elena Crespo Arce

María Fernanda Bautista  
María Paula Moretti  
Marina Torrecilla  
Marie Rose Moro  
Margarita Sarahí Martínez  
Margarita López Anadón  
Mónica Cardenal  
Miri Keren  
Michel Dugnat  
Paula Moretti  
Pascual Palau Subiela  
Patricia Díaz  
Rosa Jaitin  
Susana Andrés Perpiñá  
Valeria Vianelo Dri



## COMITÉ DE HONOR

- **Elma Saiz** - Ministra de Inclusión, Seguridad Social y Migraciones
- **Francisco Santolaya Ochando** - Presidente del Consejo General de la Psicología de España
- **Nel González Zapico** - Presidente de la Confederación Salud Mental España
- **Pascual Palau Subiela** - Presidente de la Alianza Hispanohablante por la Salud Mental Perinatal y de la Familia "Conecta Perinatal" y de ASMI WAIMH-España
- **Alain Grégoire** - Presidente de la Maternal Mental Health Alliance
- **Michel Dugnat** - Presidente de la Alliance Francophone pour la Santé Mentale Périnatale
- **Campbell Paul** - Ex presidente de la World Association for Infant Mental Health
- **Miguel Hoffmann** - Presidente Honorario de la Sociedad Argentina de Primera Infancia
- **Bernard Golse** - Presidente de la Association Européenne de Psychopathologie de l'Enfant et de l'Adolescent
- **José Luis Pedreira Massa** - Coordinador Científico de la Estrategia de Salud Mental del SNS y Miembro del Consejo Científico de Conecta Perinatal y de la Junta Directiva de ASMI.





## NORMATIVA GENERAL DE PRESENTACIÓN DE TRABAJOS PARA EL CONGRESO



## PONENCIAS CENTRALES Y PONENCIAS EN SIMPOSIOS

- 1 Se limita a 6 el número máximo de firmantes por trabajo, incluyendo al autor o autora principal y/o presentador/a. Indicar el nombre y el correo electrónico del autor o autora que vaya a presentar el trabajo.
- 2 Para presentar un trabajo al menos uno de los autores o autoras ha de estar inscrito en el Congreso.
- 3 Cada persona inscrita podrá enviar un máximo de 2 propuestas de trabajos. No podrá aparecer su nombre en más dos.
- 4 La propuesta de presentación de trabajos requiere enviar un resumen de cada trabajo con una extensión máxima de 300 palabras, indicando el nombre del/los autores o autoras y correo electrónico del autor/a presentador/a principal.
- 5 De cada ponencia se entregarán tantos certificados de presentación de trabajos como autores o autoras estén inscritos.
- 6 De cada ponencia se entregarán tantos certificados como personas inscritas. El nombre del autor o autora y coautores inscritos deberá aparecer con los dos apellidos precedido del nombre. El orden en el que figuren los autores será el que se utilice para la posterior edición de los certificados que se entregarán en el congreso, así como en las publicaciones.
- 7 El envío de los trabajos se realizará en el siguiente correo: [info@congresopsiperinatalidad.com](mailto:info@congresopsiperinatalidad.com)
- 8 Los autores de las ponencias centrales, ponencias en simposios y comunicaciones libres, salvo que se comunique expresamente lo contrario, dan permiso a CONECTA PERINATAL y a ASMI WAIMH-España para que éstos sean publicados en la web de ambas entidades y en el libro de las jornadas, con expresa renuncia a los derechos económicos de autor/a, con plena preservación de sus derechos intelectuales en formato papel y digital.
  - Los textos de las ponencias no superarán las 3000 palabras, los de las comunicaciones libres 1500 palabras, y deberán ser enviados antes del 15 de diciembre de 2024 a [info@congresopsiperinatalidad.com](mailto:info@congresopsiperinatalidad.com)
  - Se recomienda seguir la normativa APA (American Psychological Association) /Vancouver, en sus últimas ediciones.





## PÓSTERES

### NORMAS PARA PRESENTAR PÓSTERES

- Los pósteres han de ser enviados en formato PDF en su versión definitiva para ser evaluados mediante WeTransfer.
- Una vez aceptados deberán de remitirse un archivo de video en formato MP4, de una duración máxima de 5 minutos.
- Se recomienda seguir la normativa APA (American Psychological Association) /Vancouver, en sus últimas ediciones.
- Se priorizarán pósteres que tengan la siguiente estructura:
  - a. Introducción
  - b. Objetivos y/o Hipótesis
  - c. Justificación
  - d. Método (tipo de diseño; muestra; instrumentos)
  - e. Resultados
  - f. Discusión y/o Conclusiones
- Dimensiones: 0.90 m de ancho x 1.20 m de alto (formato vertical). DIN A0.
- Se reconocerá el mejor póster presentado al congreso mediante una mención especial.





## COMUNICACIONES LIBRES

### NORMAS PARA PRESENTAR COMUNICACIONES LIBRES

- El/la autora enviará un archivo de video en formato MP4, de una duración máxima de 10 minutos, en el que presentará su trabajo. Se enviará a través de We Transfer.
- Puede realizar la presentación apoyado/a en una presentación en Power Point de manera que en el vídeo pueda verse dicha presentación y escucharse la voz del ponente simultáneamente.
- En el caso de no emplear soporte visual, el video mostrará al ponente.
- Los/as inscritos/as al congreso dispondrán de un correo electrónico para realizar consultas a los/as autores/as. Será necesario facilitar una dirección para este propósito.
- El texto de la comunicación oral, con una extensión máxima de 1500 palabras, podría publicarse en la revista NACIENDO, siempre que cumpla con las normas de publicación, puestas a disposición de las propuestas de comunicación. Para ello, los/as autores/as tendrán que enviar el trabajo completo (y adaptado a dichas normas) a través de [info@congresopsiperinatalidad.com](mailto:info@congresopsiperinatalidad.com)





## FECHAS CLAVE

Fecha límite de envío de las ponencias

**15 de diciembre de 2024**

Fecha límite de envío de comunicaciones libres y de pósters

**5 de enero de 2025**

Fecha inicio de inscripción a las Jornadas:

**1 Junio de 2024**

Existe la posibilidad de que las ponencias y las comunicaciones libres sean publicadas en el libro del congreso, en el caso de haber sido seleccionadas.

El envío de los trabajos se realizará en el siguiente correo:

[info@congresopsiperinatalidad.com](mailto:info@congresopsiperinatalidad.com)

Fecha límite de inscripción a las Jornadas: **17 febrero de 2025**

schedule

timeline

to do

memo

			1	2	3	4	5
6	7	8	9	10	11	12	
13	14	15	16	17	18		
	21	22	23	24	25	26	
27	28	29	30	31			





## INSCRIPCIONES



## INSCRIPCIONES

**FECHAS: 20, 21 y 22 de Febrero de 2025 JORNADAS ON-LINE**

El congreso está abierto a madres, padres y profesionales de obstetricia, matronería, neonatología, pediatría, psiquiatría, psicología, atención temprana, trabajo social, educación 0-6, antropología, etnografía, abogacía, judicatura, arquitectura, logopedia, psicomotricidad, fisioterapia, etc.

Les animamos a presentar sus trabajos, a asistir al congreso online y participar en un gran proyecto solidario cuyo principal objetivo es que todos los países hispanohablantes desarrollen políticas nacionales y supranacionales de calidad sobre salud mental perinatal y de la familia, con el fin de conseguir una asistencia sanitaria y social coordinada y de excelencia, cuidadora de la salud mental perinatal y de la familia.

### PUEDEN INSCRIBIRSE

A partir del **1 de Junio de 2024** en la Web del Congreso [www.congresopsiperinatalidad.com](http://www.congresopsiperinatalidad.com)

### Y TRAS EL CONGRESO

Al finalizar las jornadas, y a lo largo de 2 meses, todos los simposios, así como las ponencias centrales o espacios de debate, además de las comunicaciones y pósteres estarán disponibles en la web del congreso, para que todos los inscritos puedan visionarlas en diferido en su totalidad.

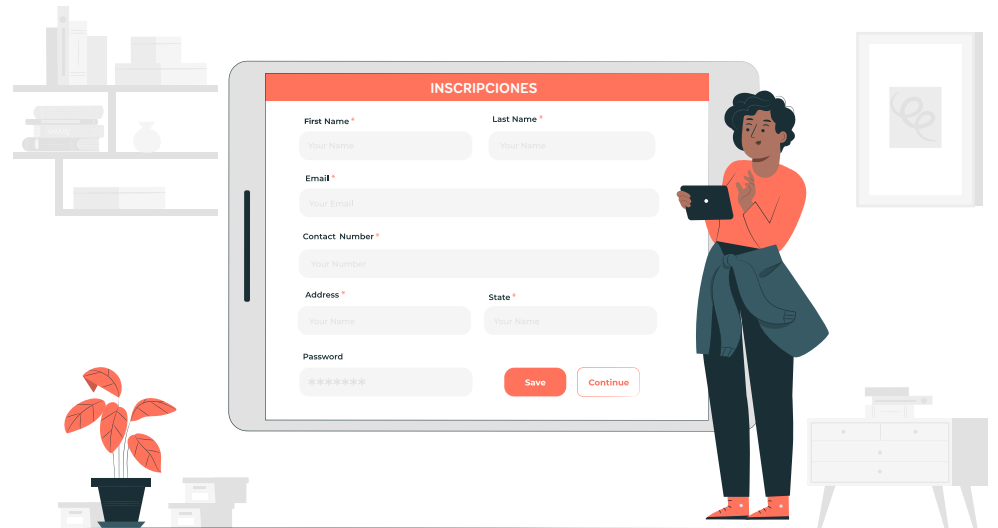

## TARIFAS

Ofrecemos una tarifa de inscripción para países según ingresos altos, medios y bajos. Para calificar la categoría de inscripción, su país de residencia debe aparecer en la lista oficial del Banco Mundial 2023-24.

Haga click [aquí](#) para ver su país en la clasificación de países del Banco Mundial:

### AREA A

- **160 €** Para el público en general.
- **90 €** Para los miembros de cualquiera de las instituciones que constituyen la Alianza.
- **90 €** Para estudiantes de un máster oficial, de un grado o de un doctorado, así como personas desempleadas que lo puedan justificar.

### AREA B

- **55 €** Para el público en general.
- **30 €** Para los miembros de cualquiera de las instituciones que constituyen la Alianza.
- **30 €** Para estudiantes de un máster oficial, de un grado o de un doctorado, así como personas desempleadas que lo puedan justificar.

### AREA C

- **35 €** Para el público en general.
- **20 €** Para los miembros de cualquiera de las instituciones que constituyen la Alianza.
- **20 €** Para estudiantes de un máster oficial, de un grado o de un doctorado, así como personas desempleadas que lo puedan justificar.



#### Clasificación según Banco Mundial

High income: renta alta (ÁREA A)

Lower middle income, Upper middle income: renta media (ÁREA B)

Low income: renta baja (ÁREA C)

Estas tarifas aumentarán a partir del 15 de Diciembre 2024:



### AREA A

- **180 €** Para el público en general.
- **100 €** Para los miembros de cualquiera de las instituciones que constituyen la Alianza.
- **100 €** Para estudiantes de un máster oficial, de un grado o de un doctorado, así como personas desempleadas que lo puedan justificar.

### AREA B

- **60 €** Para el público en general.
- **45 €** Para los miembros de cualquiera de las instituciones que constituyen la Alianza.
- **45 €** Para estudiantes de un máster oficial, de un grado o de un doctorado, así como personas desempleadas que lo puedan justificar.

### AREA C

- **40 €** Para el público en general.
- **25 €** Para los miembros de cualquiera de las instituciones que constituyen la Alianza.
- **25 €** Para estudiantes de un máster oficial, de un grado o de un doctorado, así como personas desempleadas que lo puedan justificar.



## HORARIOS DEL CONGRESO





## SIMPOSIOS Y PONENCIAS DEL CONGRESO

### 10 SIMPOSIOS con 37 ponencias

1. Vínculo materno-infantil y salud mental materna
2. Biblioterapia y cineterapia en el ámbito perinatal medicamente asistido
3. Pedagogía y Educación Prenatal: Construyendo salud para la Familia y las Futuras Generaciones desde el inicio de la vida
4. Investigación y nuevos avances en Salud Mental Perinatal en España
5. Familias y crianzas en situaciones extremas y de emergencias
6. Tecnología perinatal y familias: un camino de luces y sombras
7. Maternidad y trastorno mental perinatal: Modelo de atención multidisciplinar en el Hospital de Día Madre Bebé
8. Unir conocimiento y realidad para evitar tuteladas abusivas
9. Modelos internacionales de asistencia socio-sanitaria a las familias en dificultad
10. Argentina. Luces y sombras en el acceso a los derechos perinatales

### Ponencias Principales

Familias de hoy ¡Todas diferentes, todas iguales!

La parentalidad: ¿control o sostén?

Violencia Obstétrica: un factor crítico en el desarrollo de Estrés Postraumático Materno

Situaciones de desamparo. Protección de la triada familiar padre-madre-bebé en "Aire de Famille"

El niño pequeño, sus padres y el clínico en una situación castrotrófica

¡Tenemos un problema, Houston!: Consecuencias de la inmadurez parental

Beneficios del canto prenatal y de la voz de la madre durante el embarazo

Aportes de la Psicología Perinatal al dolor neonatal

Modelo cuidador de la salud mental perinatal y de la familia: cambio de paradigma

Las envolturas psíquicas y el ajuste de los dispositivos de cuidados



TC: INTERPRETACIÓN DE IDIOMAS

SALA A

Mañana JUEVES

ACTO INAUGURAL DEL 1º CONGRESO INTERNACIONAL "Familias y Crianzas: Encrucijadas Actuales"

- 10:00 - 10:10 Inauguración a cargo de la **Sra. Ministra Dª Elma Saiz**, Ministra de Inclusión, Seguridad Social y Migraciones
- 10:10 - 10:25 **D. José Antonio Luengo Latorre**, vicepresidente primero del Consejo General de la Psicología de España
- 10:25 - 10:40 **Dr. Pascual Palau**, Presidente de Conecta Perinatal y de ASMI WAIMH-España
- 10:40 - 11:00 **D. Nel González**, Presidente de la Confederación Salud Mental España
- 11:00 - 11:20 **Dr. Alain Grégoire**, Presidente de la Maternal Mental Health Alliance
- 11:20 - 11:30 Descanso
- 11:30 - 12:10 Conferencia inaugural: *Familias de hoy ¡Todas diferentes, todas iguales!*
- Dra. Marie Rose Moro**, Psiquiatra de niños y adolescentes, psicoanalista, referente europeo en psiquiatría transcultural
- 12:10 - 12:15 Cierre del acto

Tarde JUEVES

PONENCIA PRINCIPAL

- |               |                       |              |  |
|---------------|-----------------------|--------------|--|
| 14:00 - 14:05 | Presentación          |              | <b>PASCUAL PALAU SUBIELA</b>   |
| 14:05 - 15:00 | Exposición            | TC (Francés) | <b>BERNARD GOLSE</b> . Profesor de psiquiatría del niño y del adolescente, Universidad René Descartes. Presidente de la AEPEA. |
| 15:00 - 15:15 | Discusión con la sala |              | <i>La parentalidad: ¿control o sostén?</i>   |

SIMPOSIO 1

VÍNCULO MATERNO-INFANTIL Y SALUD MENTAL MATERNA

- |               |                        |  |   |
|---------------|------------------------|--|---|
| 15:30 - 15:35 | Presentación           |  | <b>CARMEN FERRÁNDIZ FERRAGUD</b>  |
| 15:35 - 15:55 | Exposición             |  | <b>BRUMA PALACIOS HERNÁNDEZ</b> . Doctora en Psicología Clínica y de la Salud   |
| 15:55 - 16:00 | Discusión              |  | <i>Retos y experiencias de la evaluación del Vínculo materno-infantil con la Entrevista Stafford en México</i>                                  |
| 16:00 - 16:20 | Exposición             |  | <b>CLAUDIA YERENI JIMÉNEZ GARCÍA</b> . Psicóloga y maestra en salud pública con área de concentración en ciencias sociales y del comportamiento |
| 16:20 - 16:25 | Discusión              |  | <i>Vínculo materno-infantil en madres mexicanas con gestaciones por reproducción asistida y concepción natural ¿Hay diferencias?</i>            |
| 16:25 - 16:45 | Exposición             |  | <b>MARÍA FERNANDA BAUTISTA VELLO</b> . Psicóloga Clínica, salud mental perinatal  |
| 16:45 - 16:50 | Discusión              |  | <i>Calidad del vínculo materno-infantil tras el sismo del 19/S: un estudio comparativo en Morelos</i>   |
| 16:50 - 17:10 | Exposición             |  | <b>MARGARITA SARAHÍ MARTÍNEZ RODRÍGUEZ</b> . Psicóloga Clínica  |
| 17:10 - 17:30 | Discusión              |  | <i>Violencia de pareja, salud mental materna y vínculo materno-infantil: afectaciones en el embarazo y el parto</i>                             |
| 17:30 - 17:45 | Discusión del simposio |  |   |

Tarde JUEVES

PONENCIA PRINCIPAL

- |               |              |  |   |
|---------------|--------------|--|---|
| 14:00 - 14:05 | Presentación |  | <b>PURIFICACIÓN SIERRA GARCÍA</b>   |
| 14:05 - 15:00 | Exposición   |  | <b>AMAJA HALTY BARRUTIETA</b> . Doctora en psicología, investigadora en la Universidad Pontificia de Comillas |
| 15:00 - 15:15 | Discusión    |  | <i>Violencia Obstétrica: un factor crítico en el desarrollo de Estrés Postraumático Materno</i>               |

SIMPOSIO 2

BIBLIOTERAPIA Y CINETERAPIA EN EL ÁMBITO PERINATAL MEDICAMENTE ASISTIDO

- |               |                        |  |  |
|---------------|------------------------|--|--|
| 15:30 - 15:35 | Presentación           |  | <b>ELIZABETH ORMART</b>  |
| 15:20 - 15:40 | Exposición             |  | <b>ELIZABETH ORMART</b> . Profesora adjunta UBA UNLaM. Directora de Investigaciones            |
| 15:40 - 15:45 | Discusión              |  | <i>Cine y series como escenarios de las transformaciones familiares</i>                        |
| 15:45 - 16:05 | Exposición             |  | <b>JUAN JORGE MICHEL FARIÑA</b> . Doctor en Psicología. Profesor en la UBA                     |
| 16:05 - 16:10 | Discusión              |  | <i>Cineterapia: una puesta en abismo ético-analítica</i>                                       |
| 16:10 - 16:30 | Exposición             |  | <b>PATRICIA DIAZ</b> . Psicóloga Especialista en Psicología Perinatal y de la Primera Infancia |
| 16:30 - 16:35 | Discusión              |  | <i>Biblioterapia perinatal, procesos perinatales a través de la literatura</i>                 |
| 16:35 - 16:50 | Discusión del simposio |  |  |

BIBLIOTECA EDITORIAL ASMI

- |               |  |  |                                   |
|---------------|--|--|-----------------------------------|
| 17:00 - 18:30 | PRESENTACIÓN   |  | <b>PURIFICACIÓN SIERRA GARCÍA</b> |
|               | <b>NACIENDO</b>  |  | <b>JOSÉ LUIS PEDREIRA MASSA</b>   |
|               | <b>LA ADOPCIÓN: COMPRENSIÓN PSICO(PATO)LÓGICA</b>                    |  | <b>JOSÉ LUIS PEDREIRA MASSA</b>   |
|               | <b>SUFRIMIENTO EMOCIONAL PERINATAL COMPARTIDO: ESTRÉS EN EL BEBÉ</b> |  | <b>PASCUAL PALAU SUBIELA</b>      |
|               | <b>MADRES, PADRES, BEBÉS, FAMILIAS Y DIVERSIDAD CULTURAL</b>         |  | <b>MARIE ROSE MORO</b>            |
|               | <b>MANUAL DE PSICOLOGÍA Y PSICOPATOLOGÍA PERINATAL E INFANTIL</b>    |  | <b>ANGELA DE LA HOZ MARTÍNEZ</b>  |

SALA B

SALA A

SALA A

SALA B

SALA B

## Mañana VIERNES

## SIMPOSIO 3

## PEDAGOGÍA y EDUCACIÓN PRENATAL: CONSTRUYENDO SALUD PARA LA FAMILIA Y LAS FUTURAS GENERACIONES DESDE EL INICIO DE LA VIDA

9:00 - 9:05	Presentación		ÁNGELA DE LA HOZ MARTÍNEZ
9:05 - 9:40	Exposición	TC (Inglés)	LAVINIA MANU. Médico y Presidenta de la OMAEP <i>Virtual Center of Prenatal Education</i>
9:40 - 9:45	Discusión		
9:45 - 10:05	Exposición		BIANCA SERRANO MANZANO. Profesora de la Universidad Internacional de la Rioja, departamento de Familia, Escuela y Sociedad <i>Educación y Pedagogía prenatal antes del nacimiento</i>
10:05 - 10:10	Discusión		
10:10 - 10:30	Exposición		GEMMA LÉRIDA MILLÁN. Naturopata orientada hacia la maternidad <i>La soledad del pos-parto en las familias mono y bi-parentales</i>
10:30 - 10:35	Discusión		
10:35 - 10:55	Exposición		CARMEN CARBALLO BASANDRE. Presidenta de ANEP, España <i>Educación Prenatal Natural. Creando vínculos afectivos sólidos y relaciones familiares sanas y armoniosas</i>
10:55 - 11:00	Discusión		
11:00 - 11:15	Discusión del Simposio		

## Tarde VIERNES

## PONENCIA PRINCIPAL

14:00 - 14:05	Presentación		PASCUAL PALAU SUBIELA
14:05 - 15:00	Exposición	TC (Francés)	FREDERIC VAN DER BORGHT. Psicólogo clínico, terapeuta familiar y haptopsicoterapeuta, director de "Aire de famille" <i>Situaciones de desamparo. Protección de la triada familiar padre-madre-bebé en "Aire de Famille"</i>
15:00 - 15:10	Discusión		

## SIMPOSIO 5

## FAMILIAS Y CRIANZAS EN SITUACIONES EXTREMAS Y DE EMERGENCIAS

15:30 - 15:35	Presentación		RAFAEL LISBOA dos SANTOS
15:35 - 15:55	Exposición		MONICA CARDENAL. Profesora en Psiquiatría y Psicología infanto-juvenil. Universidad de Buenos Aires <i>Niños y adolescentes en un mundo en crisis. Intervenciones psicoanalíticas en emergencias</i>
15:55 - 16:00	Discusión		
16:00 - 16:20	Exposición		ROSA JAITIN. Referente en Psicoanálisis Vincular y de la Familia. Profesora emérita de la Universidad de Buenos Aires <i>Lo paterno en la crianza actual</i>
16:20 - 16:25	Discusión		
16:25 - 17:05	Exposición	TC (Portugués)	GABRIELA DAL FORNO MARTINS y ANGELITA HERRMANN. Directivas de la RED Estatal Primera Infancia de Rio Grande de Sul, Repi-RS <i>Garantizando el cuidado y los derechos de bebés y niños en el contexto de la inundación en Rio Grande del Sur, Brasil. Red Primera Infancia</i>
17:05 - 17:10	Discusión		
17:10 - 17:20	Discusión con la sala		

## PONENCIA PRINCIPAL

17:30 - 17:35	Presentación		PASCUAL PALAU SUBIELA
17:35 - 18:15	Exposición	TC (Francés)	MIRI KEREN. Psiquiatra infanto-juvenil. Profesora de la Universidad de Tel Aviv <i>El niño pequeño, sus padres y el clínico en una situación catastrófica</i>
18:15 - 18:30	Discusión		

## Mañana VIERNES

## SIMPOSIO 4

## INVESTIGACIÓN Y NUEVOS AVANCES EN SALUD MENTAL PERINATAL EN ESPAÑA

9:00 - 9:05	Presentación		GINA HERNANDEZ SANTILLÁN
9:05 - 9:25	Exposición		ANA GARCÍA BLANCO. <i>Psiquiatra en el Hospital La Fe, Valencia</i> <i>Unidad perinatal en el Hospital La Fe. Atención a madres con TMG</i>
9:25 - 9:30	Discusión		
9:30 - 9:50	Exposición		LAURA PINA CAMACHO. Psiquiatra en el Hospital Universitario Gregorio Marañón, Madrid <i>Estudio PremTEA</i>
9:50 - 9:55	Discusión		
9:55 - 10:15	Exposición		LAURA ÁLVAREZ-CIENFUEGO CERCAS. Psicóloga clínica en el Hospital Universitario Gregorio Marañón, Madrid <i>Abordaje clínico en padres con niños prematuros en H. Gregorio Marañón</i>
10:15 - 10:20	Discusión		
10:20 - 10:40	Exposición		GEMMA PARRAMON PUIG. Psiquiatra en el Hospital Universitario de la Vall d'Hebron, Barcelona <i>Aplicación para la prevención de la depresión postparto</i>
10:40 - 10:45	Discusión		
10:45 - 11:00	Discusión del Simposio		
DOCUMENTO DE LA ALIANZA HISPANOHABLANTE POR LA SALUD MENTAL PERINATAL Y DE LA FAMILIA "CONECTA PERINATAL"			
11:30 - 12:00	Presentación		PASCUAL PALAU SUBIELA. Presidente de "Conecta Perinatal" y de ASMI WAIMH-España

## Tarde VIERNES

## PONENCIA PRINCIPAL

14:00 - 14:05	Presentación		RAFAEL LISBOA dos SANTOS
14:05 - 15:00	Exposición		ANTONIO HERNÁNDEZ DÍAZ. Profesor Titular Emerito de Psicología Evolutiva y de la Educación de la ULL <i>¿Tenemos un problema, Houston! Consecuencias de la inmadurez parental</i>
15:00 - 15:15	Discusión		

## SIMPOSIO 6

## TECNOLOGÍA PERINATAL Y FAMILIAS: UN CAMINO DE LUCES Y SOMBRAS

15:30 - 15:35	Presentación		MARIA AURELIA GONZÁLEZ
15:35 - 15:55	Exposición		FLORENCIA BALCONI. Psicóloga. Fundación Neonatológica A. Miguel Larguía. JAZMÍN ALFIE. Psicóloga. Hospital Materno Infantil Ramón Sarda. <i>El nacimiento en familia dentro de escenarios altamente tecnologizados</i>
15:55 - 16:00	Discusión		
16:00 - 16:20	Exposición		MARÍA ROSA RAMÍREZ. Psicóloga. Hospital Materno Infantil Ramón Sarda. MARÍA AURELIA GONZÁLEZ. Psicóloga. Directora Fundación Miguel Larguía <i>La encrucijada del alto riesgo durante el proceso perinatal</i>
16:20 - 16:25	Discusión		
16:25 - 16:45	Exposición		JENNIFER WALDHEIM. Psicóloga Perinatal. Hospital Humberto Notti. MARIANA TORRECILLA. Doctora en Psicología. Psicóloga Clínica perinatal e infantil <i>Salud Mental y Lactancia en UCIN</i>
16:45 - 16:50	Discusión		
16:50 - 17:00	Discusión del Simposio		

## PONENCIA PRINCIPAL

17:30 - 17:35	Presentación		CARMEN CARBALLO BASANDRE
17:35 - 18:05	Exposición		MANUEL HURTADO FERNÁNDEZ. Educación prenatal natural ANEP, OMAEP. JORDI A. JAUSET BERROCAL. Profesor de piano e ingeniero y doctor de telecomunicación <i>Beneficios del canto prenatal y de la voz de la madre durante el embarazo</i>
18:05 - 18:15	Discusión		

## Mañana SÁBADO

## SIMPOSIO 7

## MATERNIDAD Y TRASTORNO MENTAL PERINATAL: MODELO DE ATENCIÓN MULTIDISCIPLINAR EN EL HOSPITAL DE DIA MADRE BEBÉ DEL HOSPITAL CLÍNIC BARCELONA

9:00 - 9:05	Presentación	GINA HERNÁNDEZ SANTILLÁN
9:05 - 9:25	Exposición	ALBA ROCA LECUMBERRI. Psiquiatra. Jefa de la Unidad de Salud Mental Perinatal del Hospital Clínic de Barcelona
9:25 - 9:30	Discusión	<i>Hospital de Día Madre Bebé: ¿Para qué y para quién?</i>
9:30 - 9:50	Exposición	CARMEN NARANJO DÍAZ. Psicóloga. Enfermera en salud mental perinatal
9:50 - 9:55	Discusión	<i>Enfermería de Práctica Avanzada en Salud Mental Perinatal: Evaluación e intervención en los cuidados al bebé</i>
9:55 - 10:15	Exposición	CRISTINA LÓPEZ FERRET. Trabajadora Social Sanitaria
10:15 - 10:20	Discusión	<i>El papel de Trabajo Social Sanitario en la atención a la vulnerabilidad social compleja</i>
10:20 - 10:40	Exposición	SUSANA ANDRÉS PERPIÑÁ. Psicóloga clínica
10:40 - 10:45	Discusión	<i>La mirada desde el bebé: Fomentando la crianza respetuosa</i>

## PONENCIA PRINCIPAL

11:30 - 11:35	Presentación	GINA HERNÁNDEZ SANTILLÁN
11:35 - 12:05	Exposición	MARIA CELESTE GÓMEZ. Doctora en Psicología, Psicología Perinatal. Profesora Universidad de Buenos Aires
12:05 - 12:15	Discusión	<i>Aportes de la Psicología Perinatal al dolor neonatal</i>

## Tarde SÁBADO

## SIMPOSIO 9

## MODELOS INTERNACIONALES DE ASISTENCIA SOCIO-SANITARIA A LAS FAMILIAS EN DIFICULTAD

15:30 - 15:35	Presentación	PASCUAL PALAU SUBIELA
15:35 - 16:00	Exposición	PAULA MORETTI. Psicóloga
16:00 - 16:10	Discusión	<i>Sistema de Protección de Derechos de Infancias y Adolescencias en Argentina. Un Análisis Crítico de sus Prácticas Subjetivantes y Desubjetivantes</i>
16:10 - 16:55	Exposición	TC (Francés) VALERIA VIANELLO DRI. Neuropsiquiatra infantil y adolescente, Jefe de servicio de Neuropsiquiatría Infantil y Juvenil
16:55 - 17:05	Discusión	<i>Familias vulnerables: una mirada a algunas prácticas de innovación social solidaria y preventiva</i>
	DESCANSO	
17:20 - 18:00	Exposición	TC (Francés) MICHEL DUGNAT. Psiquiatra perinatal. Presidente de la Alianza Francófona en salud mental perinatal
18:00 - 18:10	Discusión	<i>¿De qué hay que proteger al niño?</i>
18:10 - 18:25	Discusión del simposio	
18:30 - 18:45	CLAUSSURA CONGRESO	

## Mañana SÁBADO

## SIMPOSIO 8

## UNIR CONOCIMIENTO Y REALIDAD PARA EVITAR TUTELAS ABUSIVAS

9:00 - 9:05	Presentación	MARGARITA HERNÁNDEZ / VICTORIANO FERNÁNDEZ
9:05 - 9:25	Exposición	M <sup>a</sup> ELENA CRESPO ARCE. Magistrada suplente en el Tribunal Superior de Justicia de La Rioja desde el año 2004
9:25 - 9:30	Discusión	<i>Los derechos fundamentales en el sistema de protección de menores actual español</i>
9:30 - 9:50	Exposición	FERNANDO PÉREZ DEL RÍO. Doctor en Psicología. Profesor de la Universidad de Burgos
9:50 - 9:55	Discusión	<i>¿Robo de niños en democracia?</i>
9:55 - 10:15	Exposición	MARÍA ANGELES CARRÁNZA. Maestra en Educación Primaria e Infantil
10:15 - 10:20	Discusión	<i>Salud mental infantil y parental en el ámbito educativo</i>
10:20 - 10:40	Exposición	MARGARITA LÓPEZ ANADÓN. Experta en derecho de familia, menores en riesgo y desamparo
10:40 - 10:45	Discusión	<i>El maltrato institucional de menores tutelados y sus familias</i>
10:45 - 11:00	Discusión del Simposio	

## PONENCIA PRINCIPAL

11:30 - 11:35	Presentación	PURIFICACIÓN SIERRA GARCÍA
11:35 - 12:05	Exposición	PASCUAL PALAU SUBIELA. Doctor, Especialista en Psicología clínica y de la salud. Psicopsicólogo de bebés y niños/as
12:05 - 12:15	Discusión	<i>Modelo cuidador de la salud mental perinatal y de la familia: cambio de paradigma</i>

## Tarde SÁBADO

## SIMPOSIO 10

## ARGENTINA. LUCES Y SOMBRAS EN EL ACCESO A LOS DERECHOS PERINATALES

15:30 - 15:35	Presentación	ÁNGELA DE LA HOZ
15:35 - 15:55	Exposición	ALEJANDRA TABORDA. Doctora en Psicología. Profesora de la Universidad Nacional San Luis
15:55 - 16:00	Discusión	<i>Políticas públicas de promoción de salud perinatal. Sus deudas en el sostén de las paternidades</i>
16:00 - 16:20	Exposición	ELIZABETH ORMART. Profesora adjunta UBA UNLaM. Directora de Investigaciones
16:20 - 16:25	Discusión	<i>Dificultades y posibilidades que brinda el marco normativo a las neoparentalidades</i>
16:25 - 16:45	Exposición	ALICIA OIBERMAN. Doctora en Psicología. Investigadora adjunta del CONICET
16:45 - 16:50	Discusión	<i>La maternidad en pobreza</i>
16:50 - 17:00	Discusión del Simposio	

## PONENCIA PRINCIPAL

17:30 - 17:35	Presentación	CARMEN FERRÁNDIZ FERRAGUT
17:35 - 18:15	Exposición	TC (Francés) DENIS MELLIER. Doctor en Psicología Clínica. Profesor de Psicología de la Universidad Franche-Comté
18:15 - 18:25	Discusión	<i>Las envolturas psíquicas y el ajuste de los dispositivos de cuidados</i>

18:30 - 18:45 CLAUSSURA CONGRESO



## ENTIDADES ORGANIZADORAS



## WAIMH

World Association for Infant Mental Health

**Asociación Mundial para la Salud Mental Infantil / <https://waimh.org/>**

La Asociación Mundial para la Salud Mental Infantil (WAIMH) es una organización sin ánimo de lucro para profesionales científicos y educativos.

El objetivo central de WAIMH es promover el bienestar mental y el desarrollo saludable de los niños en todo el mundo, teniendo en cuenta las variaciones culturales, regionales y ambientales, y generar y difundir conocimientos científicos.

Más específicamente, WAIMH busca facilitar:

- Mayor conocimiento sobre el desarrollo mental y los trastornos en los niños desde la concepción hasta los tres años de edad
- La difusión del conocimiento científico sobre los servicios de atención, intervención y prevención de los trastornos mentales y las deficiencias en la infancia
- La difusión de conocimientos basados en evidencia sobre formas de apoyar la transición del desarrollo a la paternidad, así como los aspectos saludables de los entornos de crianza y cuidado.
- La cooperación internacional de profesionales preocupados por promover el desarrollo óptimo de los infantes, así como la prevención y tratamiento de los trastornos mentales en los primeros años
- Aspectos de investigación, educación e intervenciones en las áreas anteriores



WORLD ASSOCIATION FOR  
**INFANT MENTAL HEALTH**

- WEB [www.waimh.org](http://www.waimh.org)
- INFO [info@waimh.org](mailto:info@waimh.org)



## ASMI - WAIMH ESPAÑA

Asociación para la Salud Mental Infantil desde la Gestación

**ASMI** (Asociación para la Salud Mental Infantil desde la Gestación), es una Sociedad Científica Pluridisciplinar de ámbito nacional que surge como una iniciativa para aunar esfuerzos entre un grupo de profesionales de la salud y la educación infantil y se convierte, desde marzo de 2006, en la Filial Española de la WAIMH.

A través de la cooperación internacional e interdisciplinaria, fomenta la intervención clínica, la investigación y la formación tanto en el campo del desarrollo normal como de la psicopatología perinatal y la primera infancia.

Mediante congresos regionales y mundiales, así como a través de publicaciones, entre las que se encuentra el Journal of Infant Mental Health, difunde el trabajo científico, educativo y clínico destinado a los niños pequeños y sus cuidadores.

### Objetivos de ASMI

- Promover el conocimiento de que la infancia, desde la gestación, es un periodo muy sensible y determinante en el desarrollo bio-psico-social de los individuos.
- Agrupar a aquellos profesionales que se interesen o se ocupen de la salud mental infantil desde el cuidado, la prevención, el tratamiento, la investigación y la educación del niño, en los tiempos de la concepción, gestación y primera infancia.
- Promover la cooperación interdisciplinaria, dentro y fuera de la Asociación, para compartir conocimientos.
- Sensibilizar a la opinión pública y a los medios de comunicación.



- WEB [www.asmi.es](http://www.asmi.es)
- EDITORIAL [www.asmieditorial.com](http://www.asmieditorial.com)
- SECRETARÍA [secretaria.asmi@gmail.com](mailto:secretaria.asmi@gmail.com)

### Declarada de Utilidad Pública

Fecha de reconocimiento de Utilidad Pública: 26-6-19

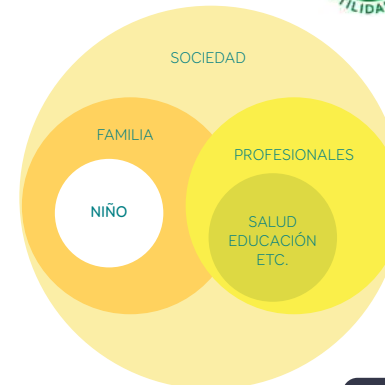

# CONECTA PERINATAL

Una conexión sin precedentes en el ámbito Psiperinatal y de la Familia

Promovida su creación por ASMI WAIMH España en el mes de junio de 2020, la Alianza Hispanohablante por la Salud Mental Perinatal y de la Familia "CONECTA PERINATAL" se inscribe en la dinámica de la Alianza Mundial para la Salud Mental Materna (<https://globalalliancematernalmentalhealth.org>) a la que pertenece como miembro desde el mes de agosto de 2020, y en estrecha unión con la Alianza Francófona por la salud mental perinatal (<https://alliance-psyperinat.org>), la Maternal Mental Health Alliance: (<https://maternalmentalhealthalliance.org>) y la Alianza Canadiense.

La Alianza Hispanohablante por la Salud Mental Perinatal y de la Familia "CONECTA PERINATAL", que actualmente agrupa a 44 instituciones españolas e Hispanoamericanas, tiene por objetivo agrupar al mayor número de asociaciones nacionales e internacionales hispanohablantes de usuarios, sociedades científicas y entidades sociosanitarias sin afán de lucro para favorecer de manera continuada una auténtica priorización de las políticas públicas relacionadas con el periodo perinatal, y, en especial, de sus dimensiones psíquica y psicosocial, con el fin de conseguir una asistencia sanitaria y social coordinada y de excelencia, cuidadora de la salud mental perinatal y de la familia.

CONECTA PERINATAL aspira a favorecer el desarrollo de una atención adaptada y sostenida a las familias con la sensibilización y unión de todos los profesionales cuidadores de ese periodo facilitando una unión interdisciplinar e interinstitucional.

ASMI WAIMH España es la filial española de la Word Association for Infant Mental Health (WAIMH).

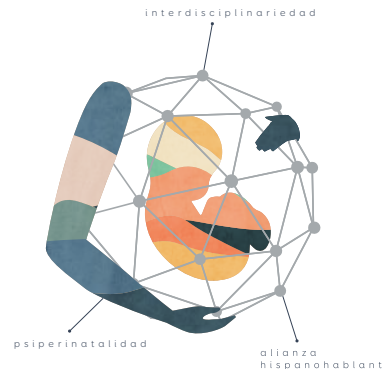

- WEB [www.conectaperinatal.com](http://www.conectaperinatal.com)
- INFORMACIÓN [info@conectaperinatal.com](mailto:info@conectaperinatal.com)



Estas son las entidades unidas a CONECTA PERINATAL:

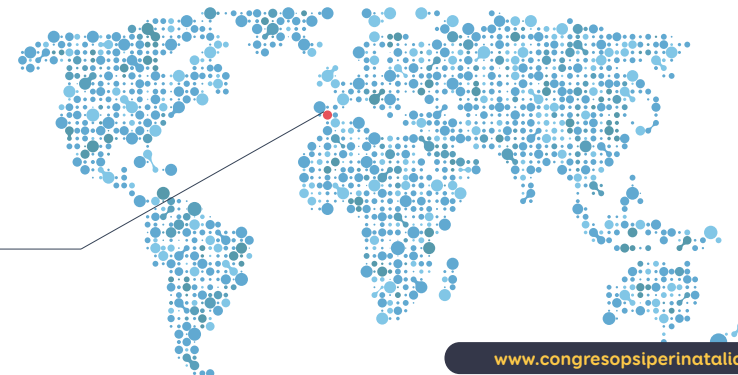

3 PILARES

Alianza Hispanohablante  
Psiperinatalidad  
Interdisciplinarietà





## ENTIDADES CONECTADAS A CONECTA PERINATAL

### PUEDEN UNIRSE A CONECTA PERINATAL

Fundaciones, federaciones, asociaciones científicas y sociales, nacionales e internacionales, públicas y privadas sin ánimo de lucro, y usuarios, para favorecer de manera continuada una auténtica priorización de las políticas públicas relacionadas con el periodo perinatal, especialmente en su dimensión psíquica y psicosocial.

Se puede solicitar ser parte de Conecta Perinatal en el siguiente correo: [info@conectaperinatal.com](mailto:info@conectaperinatal.com)

### Relación de entidades que forman parte actualmente de CONECTA PERINATAL:

- Asociación Argentina de Psicología Perinatal ASAPP (Argentina)
- Asociación Civil Materna, Salud Mental Perinatal (Argentina)
- Asociación Española de Psicología Perinatal AEPP (España)
- Asociación Española de Psicología Clínica y Psicopatología (España)
- Asociación Española de Neuropsiquiatría - Profesionales de la salud mental AEN-PSM (España)
- Asociación para la defensa del menor APRODEME (España)
- Associació de Prematurs de Catalunya "Som Prematurs" (España)
- Asociación Dominicana de Psicología Perinatal ADPP (República Dominicana)
- Asociación para la Salud Mental Infantil desde la Gestación, ASMI WAIMH-ESPAÑA (España)
- Asociación APSA (España)
- Associació de Comares de la Comunitat Valenciana (España)
- Asociación Latinoamericana de Seguimiento Pediátrico y Neonatal ALSEPNEO (Latinoamérica y Caribe)
- Asociación Nacional de Educación Prenatal. ANEP (España)
- Asociación Mexicana de Salud Mental Perinatal (México)
- Asociación de Padres de Niños Prematuros APREM (España)
- Asociación para la Promoción e Investigación científica y cultural de la Lactancia Materna APILAM (España)
- Asociación Red Manos Unidas (Argentina)
- Centro de Investigación y Asistencia al Desarrollo CIAD (Argentina)
- Consejo General de Colegios Oficiales de Psicología de España (España)
- Confederación Internacional de Matronas ICM (Internacional)
- Confederación Salud Mental España (España)
- Colegio Oficial de la Psicología de Castilla y León (España)
- Colegio Oficial de Psicología de la Comunidad Valenciana (España)
- Colegio de Psicólogos de la Provincia de Buenos Aires Distrito X (Argentina)
- EDAI Clinical Services | Training | Research (España)
- Escuelas Infantiles Municipales de Pamplona (España)
- Facultad de Psicología Universidad Nacional del Mar de Plata (Argentina)
- Federació Salut Mental Comunitat Valenciana (España)
- Fundación Manantial - Casa Verde (España)
- Fundación Multifamilias (Argentina)
- Fundación Salud Infantil de Elche (España)
- Fundación Neonatológica para el Recién Nacido y su Familia FUNLARGUIA (Argentina)
- Hospital Pediátrico Dr. Humberto Notti (Argentina)
- Instituto de Estudios Psicosomáticos y Psicoterapia Médica IEPPM (España)
- Institución Universitaria Colegios de Colombia-UNICOC (Colombia)
- Instituto Universitario de la Familia de la Universidad Pontificia de Comillas (España)
- Instituto Uruguayo de Lactancia Materna (Uruguay)
- Obra Social De Empleados Públicos OSEP (Argentina)
- Red Internacional de Etnografía con Niñas, Niños y Jóvenes RIENN (Internacional)
- Seminario de Intervención y Políticas Sociales, SIPOSO (España)
- Sección de Psicosomática de la Sociedad Española de Ginecología y Obstetricia SEGO (España)
- Servicio Salud Mental del Hospital Materno Infantil "Héctor Quintana" (Jujuy, Argentina)
- Sociedad Complejidad & Sufrimiento (Chile)
- Sociedad Argentina de Investigación en Observación de Bebés SAIOBB (Argentina)
- Sociedad Argentina de Primera Infancia SAPI (Argentina)
- Sociedad de Estudios Psicosomáticos Iberoamericana SEPIA (España)
- Universidad Nacional de San Luis (Argentina)



## RECONOCIMIENTO DE INTERÉS SANITARIO



**GENERALITAT  
VALENCIANA**  
Conselleria de Sanidad

Dirección General de Investigación e Innovación  
Servicio de Investigación e Innovación Sanitaria

Micer Mascó, 31 · 46010 Valencia  
961 928640 · 961 928271  
sis\_san@gva.es · www.gva.es

DGII/SIIS/CMR/iar  
EXPEDIENTE Nº IS 01 2025

### RESOLUCIÓN

**VISTO** el expediente instruido sobre el reconocimiento de Interés Sanitario para la Comunidad Valenciana para el **1º CONGRESO INTERNACIONAL CONECTA PERINATAL-ASMI WAIMH- ESPAÑA, "FAMILIAS Y CRIANZAS: ENCRUCIJADAS ACTUALES."**

### ANTECEDENTES DE HECHO

D. Pascual Palau Subiela, en calidad de presidente de ASMI (Asociación para la salud mental infantil desde la gestación) y de Conecta Perinatal, con fecha 7 de noviembre de 2024 solicitó el Reconocimiento de Interés Sanitario para el **1º CONGRESO INTERNACIONAL CONECTA PERINATAL-ASMI WAIMH- ESPAÑA, "FAMILIAS Y CRIANZAS: ENCRUCIJADAS ACTUALES."**

### FUNDAMENTOS JURÍDICOS

1. La Dirección General de Investigación e Innovación de la Conselleria de Sanidad es competente para resolver en virtud del Decreto 81/2024, de 12 de julio, del Consell, por el que se establece la estructura orgánica básica de la Presidencia y de las consellerías de la Generalitat (DOGV de 30 de julio de 2024) y del Decreto 142/2023, de 5 de septiembre del Consell, por el que se dispone el nombramiento de las personas titulares de determinadas direcciones generales de la Administración de la Generalitat (DOGV del 6 de septiembre de 2023).

2. Se cumple lo establecido en la Orden de 31 de marzo de 2009 de la Conselleria de Sanidad por la que se regula el reconocimiento de Interés Sanitario, para actos de carácter científico que tengan lugar en la Comunidad Valenciana.

**VISTOS** los antecedentes de hecho y preceptos legales citados y demás de pertinente aplicación.

### RESUELVO

**RECONOCER** el Interés Sanitario para el **1º CONGRESO INTERNACIONAL CONECTA PERINATAL-ASMI WAIMH- ESPAÑA, "FAMILIAS Y CRIANZAS: ENCRUCIJADAS ACTUALES"**, a celebrar del **20 al 22 de febrero de 2025** en formato online.

*Notifíquese la presente resolución a los interesados, con la advertencia de que no agota la vía administrativa y que, contra la misma, cabe interponer Recurso de Alzada ante el Secretario Autonómico de Planificación, Información y Transformación Digital, en el plazo de un mes, contado a partir de la fecha de su notificación, de acuerdo con lo establecido en la sección 2ª, capítulo II; título V de la Ley 39/2015, de 1 de octubre, del Procedimiento Administrativo Común de las Administraciones Públicas*

Valencia, a fecha de la firma  
**La Directora General de Investigación e Innovación**



# ENTIDADES CONECTADAS A CONECTA PERINATAL

Una alianza internacional, una familia sin fronteras



## COMITÉ ORGANIZADOR

EL EQUIPO DETRÁS DE ESTE CONGRESO

Ángela de la Hoz Martínez

Carmen Ferrándiz Ferragud

Elizabeth Ormart

Gabriela Santaella

Gina Hernández Santillán

José Luis Pedreira Massa

Joan Garcerá Belenguér

Lourdes Chacón Bueno

Margarita Alejandra Hernández Murillo

Mercedes Benac Prefaci

Nuria Camps Bellonch

Pablo Palau Garcerá

Pascual Palau Subiela

Pilar Ariño Arcos

Rafael Lisboa dos Santos

Rafael Domínguez Aguilar

Ruth Alejandra Taborda



1<sup>ER</sup> CONGRESO INTERNACIONAL  
FAMILIAS Y CRIANZAS: ENCRUCIJADAS ACTUALES





## SPONSORS Y COLABORADORES

## SPONSORS

ESTAS SON LAS ENTIDADES QUE APOYAN ESTA INICIATIVA

Se puede solicitar ser sponsor en el siguiente correo: [colabora@asmi.es](mailto:colabora@asmi.es)



**OMAEP** / [www.omaep.com](http://www.omaep.com)

**Organización Mundial de Asociaciones para la Educación Prenatal.**

Los futuros padres del mundo, preparados para una paternidad prenatal consciente, participan en el surgimiento de una nueva humanidad, de paz y fraternidad.

Promocionar los principios de la paternidad prenatal consciente desde antes de la concepción, informando a los futuros padres, a los profesionales y al público en general.

Buscar, reunir y compartir conocimientos científicos, psicológicos y espirituales sobre la influencia de la vida interior y del comportamiento de los padres, especialmente de la madre, en el desarrollo prenatal del ser humano.

Colaborar con los socios para difundir la educación prenatal en todos los estratos sociales y dirigirse a los responsables políticos a nivel local e internacional para desarrollar una estrategia de difusión en todos los países.



**Agencia KEBO** / [www.keboagency.com](http://www.keboagency.com)

Agencia de marketing digital especializada en la imagen corporativa así como la creación y organización digital de congresos, jornadas y eventos. La agencia cubre también los servicios de editorial, maquetación y diseño, desarrollo web, diseño gráfico e ilustración.



¡GRACIAS!

THANK YOU

:)

¡GRACIAS!  
THANK YOU!



WORLD ASSOCIATION FOR  
INFANT MENTAL HEALTH



Conecta Perinatal

WEB  
INFORMACIÓN  
COLABORACIONES

[www.congresopsiperinatalidad.com](http://www.congresopsiperinatalidad.com)  
[info@congresopsiperinatalidad.com](mailto:info@congresopsiperinatalidad.com)  
[colabora@asmi.es](mailto:colabora@asmi.es)

EMISIÓN, DISEÑO, COMUNICACIÓN,  
SECRETARÍA TÉCNICA DEL EVENTO  
[WWW.KEBOAGENCY.COM](http://WWW.KEBOAGENCY.COM)  
[PABPALGAR@GMAIL.COM](mailto:PABPALGAR@GMAIL.COM)

